

Carpenteria solaio ribassato - Rapp. 1:200

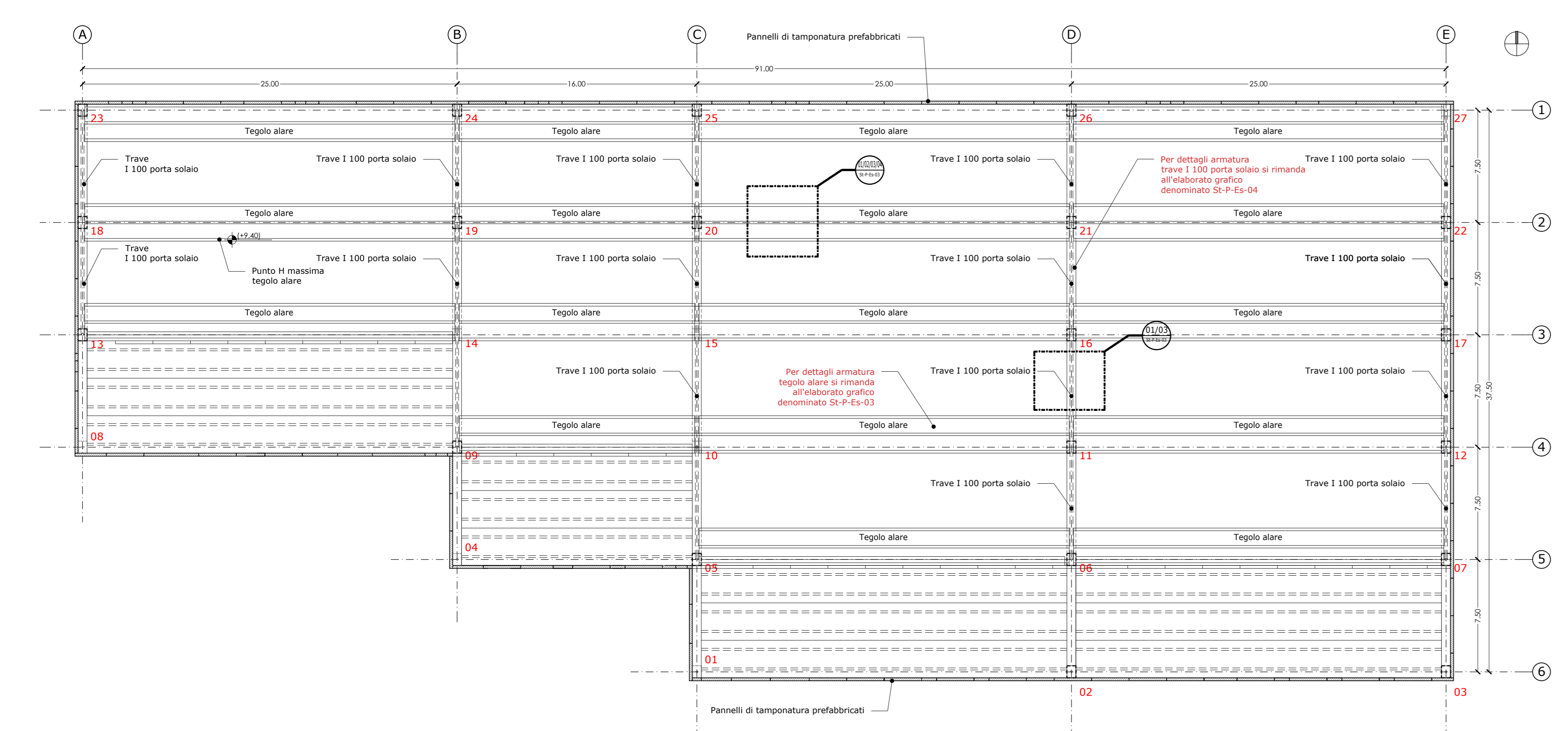

Carpenteria copertura - Rapp. 1:200

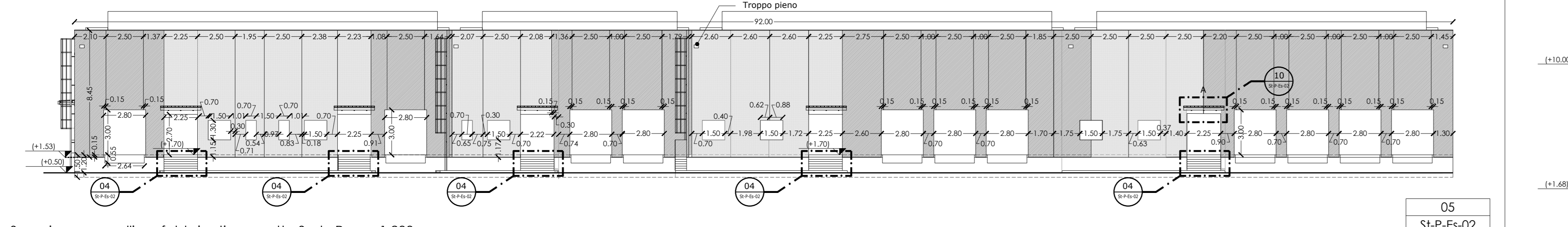

Scansione pannelli prefabbricati prospetto Sud - Rapp. 1:200

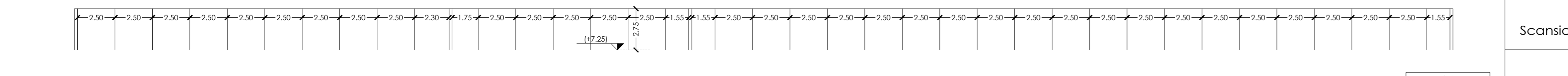

Scansione pannelli prefabbricati prospetto Ovest - Rapp. 1:200

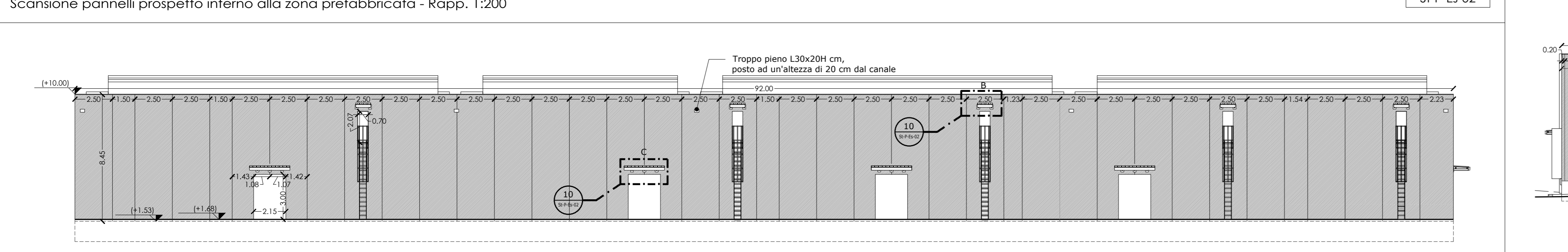

Scansione pannelli prefabbricati prospetto Nord - Rapp. 1:200

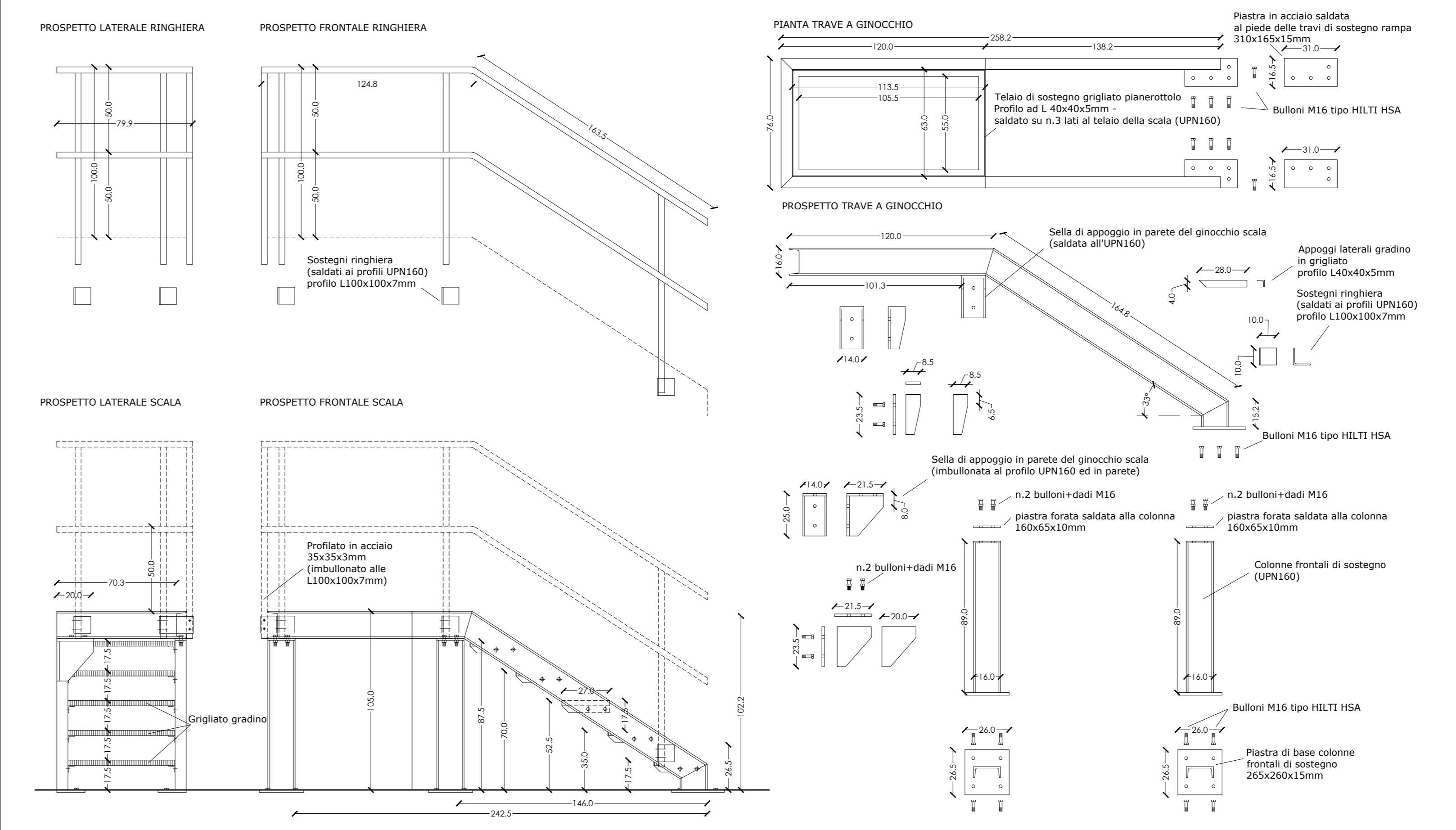

Dettaglio scala esterna in acciaio - Rapp. 1:20

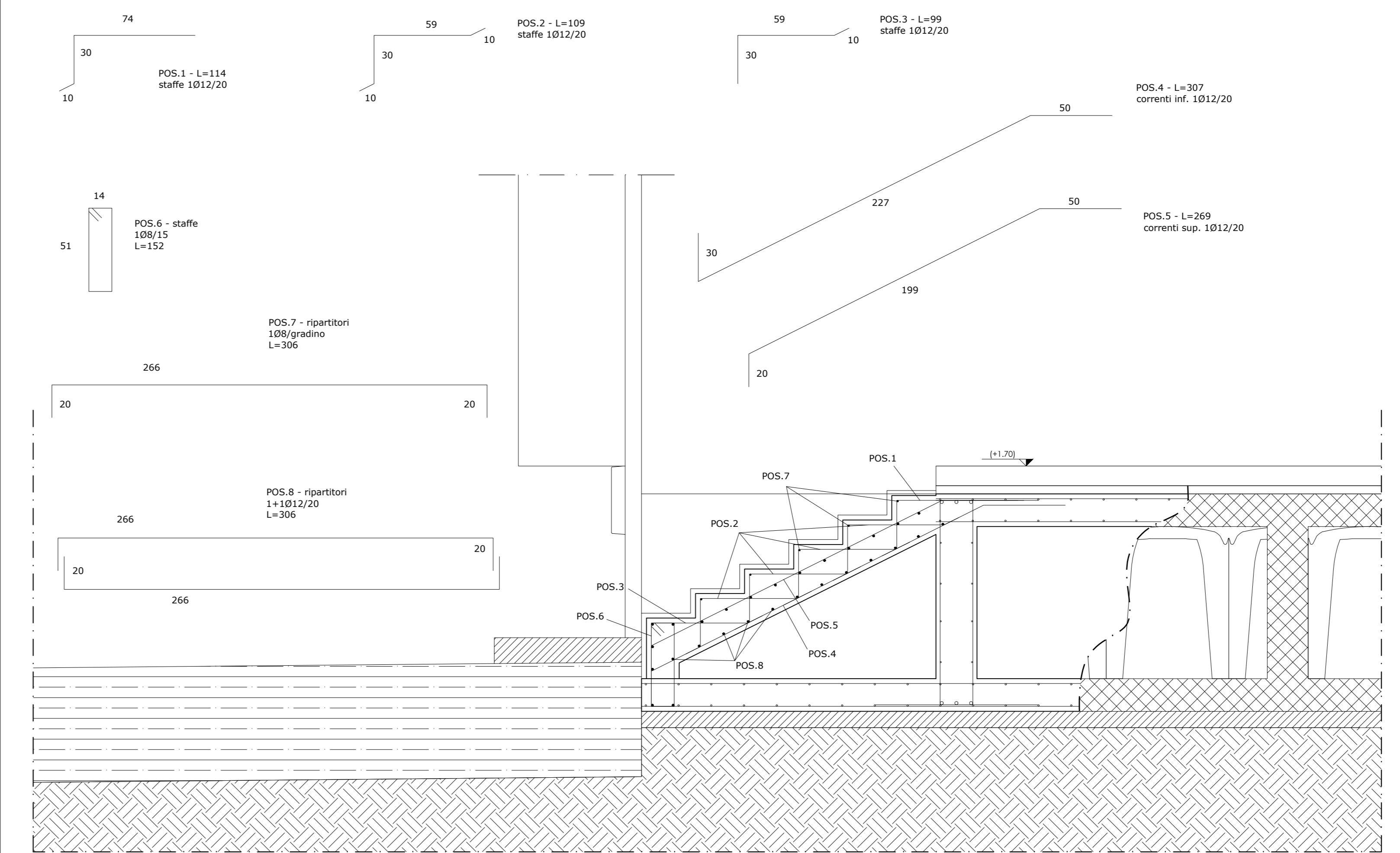

Dettaglio armatura scala tipo d'ingresso - Rapp. 1:20

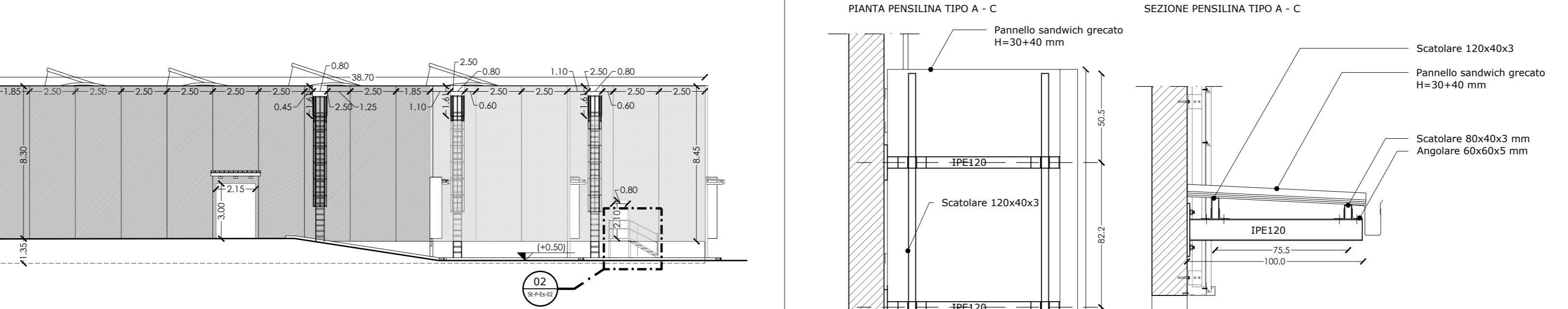

Scansione pannelli prefabbricati prospetto Est - Rapp. 1:200

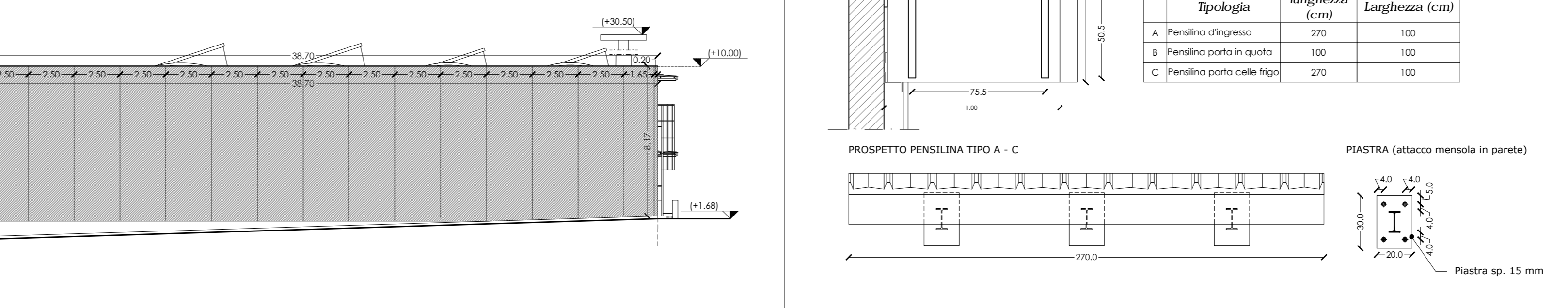

Scansione pannelli prefabbricati prospetto Est - Rapp. 1:200

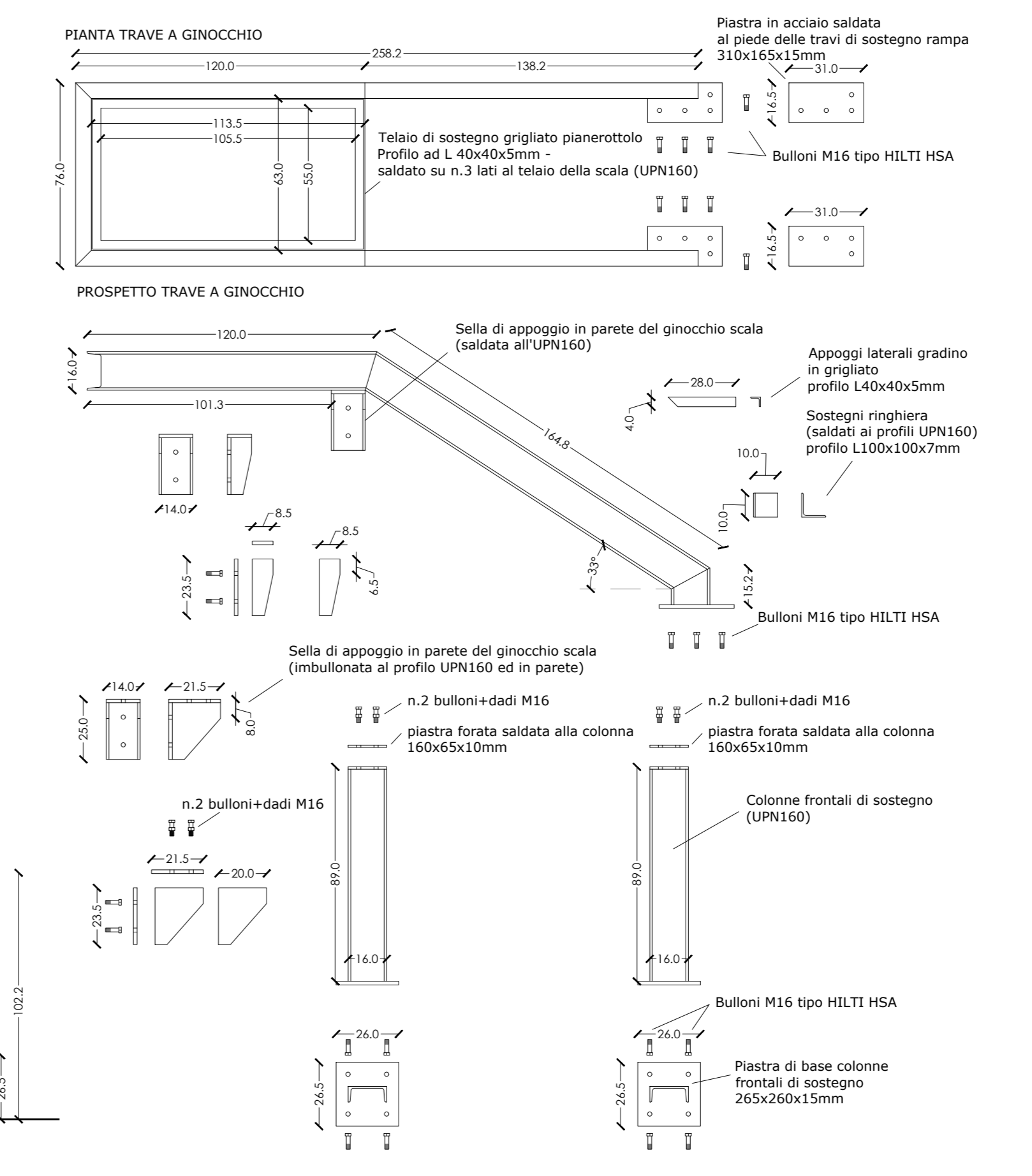

PIANTA TRAVE A GINOCCHIO

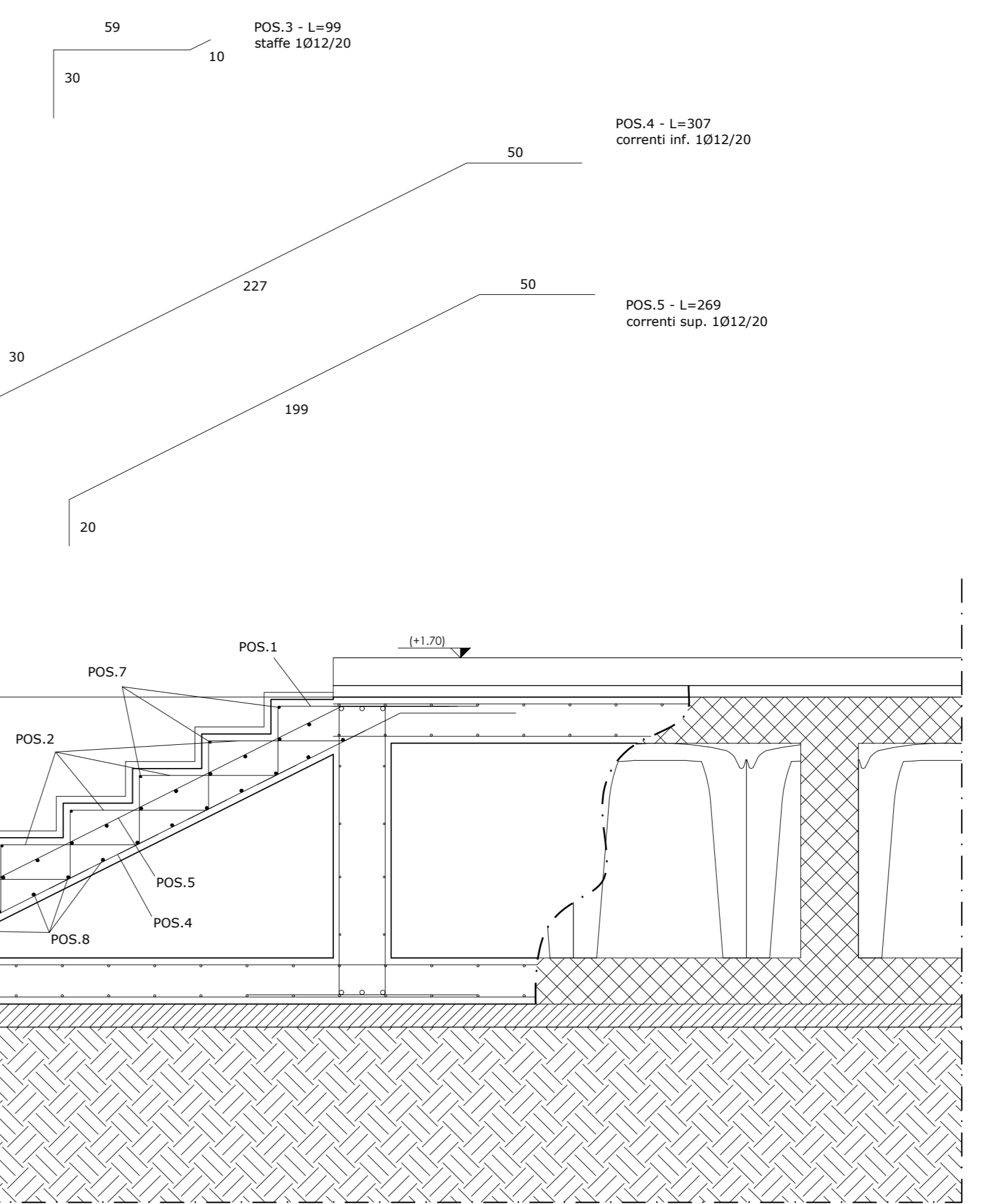

SEZIONE PENSILINA TIPO A - C

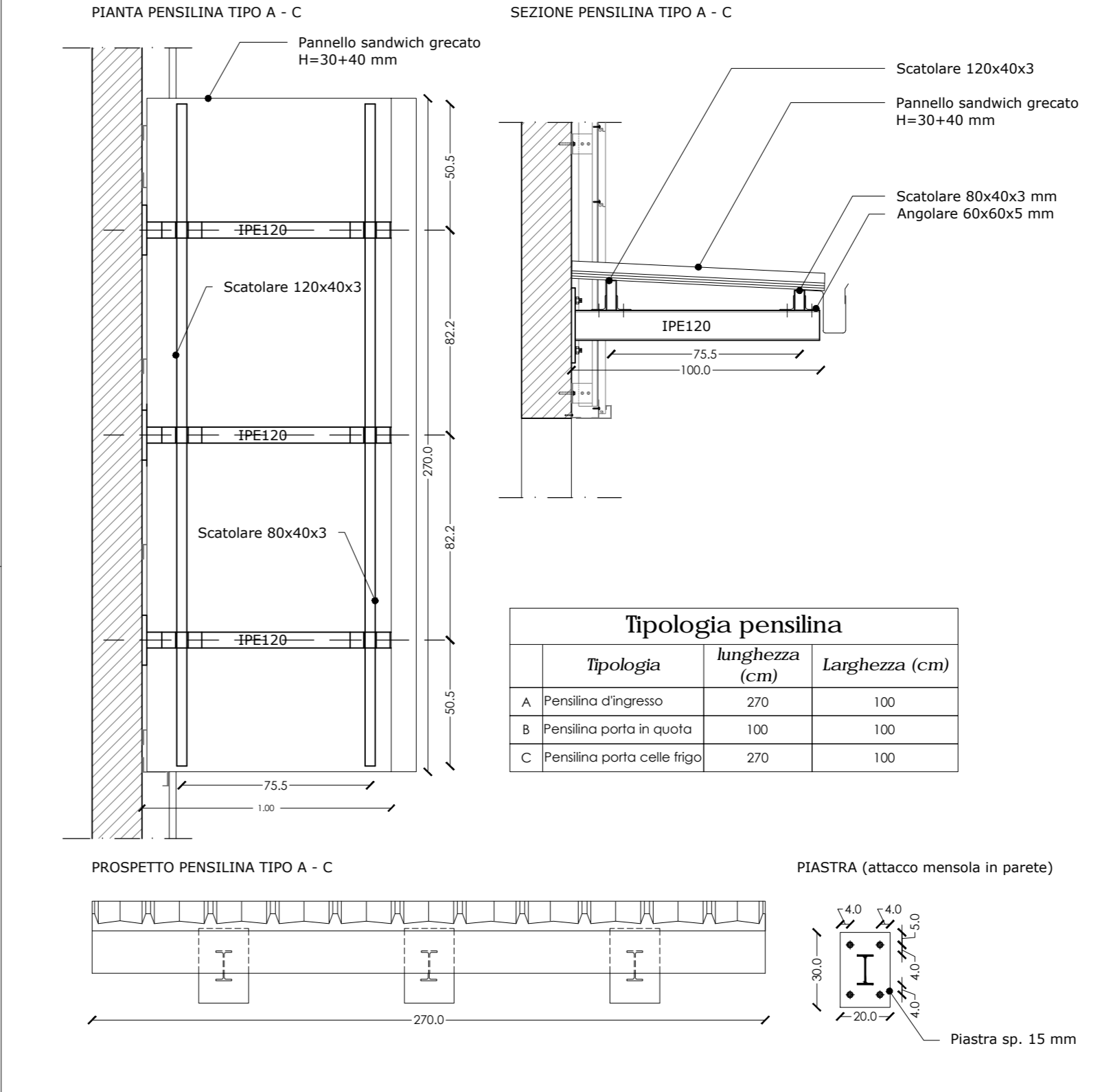

Scansione pannelli prefabbricati prospetto Est - Rapp. 1:200

- LEGENDA/NOTE:**
- Pannelli prefabbricati in C.A. sp. 20 cm con finitura granigliata, colore bianco
 - Pannelli prefabbricati in C.A. sp. 20 cm fondo cassero, da rivestire con doghe in alluminio colore rosso RAL 3020.
- NOTE:**
- I pannelli prefabbricati interessati dal montaggio della scala alla marmitta e delle pensiline dovranno essere dotati di opportuni cordoli orizzontali in corrispondenza degli attacchi delle stesse.
 - I pannelli di tamponamento della parete interna della zona ribassata sono montati in verticale e sostanzati da sistemi di appendamento alla trave di banchina ad I.

TABELLA DI CONVERSIONE NUMERAZIONE PILASTRI

N° pilastro carpenteria riportato nei presenti elaborati grafici	N° pilastro riportato nelle verifiche e nelle relazioni strutturali
1	5
2	6
3	7
4	9
5	10
6	11
7	12
8	13
9	15
10	16
11	17
12	18
13	19
14	20
15	21
16	22
17	23
18	24
19	25
20	26
21	27
22	28
23	29
24	30
25	31
26	32
27	33

COMUNE DI GUIDONIA MONTECELIO

C.A.R. S.p.A.
CENTRO AGROALIMENTARE ROMA
VIA TENUTA DEL CAVALIERE 11 - GUIDONIA MONTECELIO (RM) 00112
UFFICIO TECNICO
VIA TENUTA DEL CAVALIERE 11 - GUIDONIA MONTECELIO (RM) 00112

PROGETTO MANAGER: Arch. Igino Monopoli
PROGETTO: Arch. Federico Marco Anselmi
REDAZIONE: Arch. Federico Marco Anselmi
PROGETTAZIONE STRUTTURALE: Arch. Federico Marco Anselmi
PROGETTAZIONE MECCANICA: Arch. Federico Marco Anselmi
COORDINAZIONE DELLA SICUREZZA IN FASE DI PROGETTAZIONE: Arch. Federico Marco Anselmi
COLLABORAZIONE AL PROGETTO: Arch. Gabriele De Michelis, Ing. Giulio Restani, Ing. Ludovico Rocchetti, Ing. Antonio Longo, Arch. Andrea Del Palo, Arch. Edoardo Cristofari

PROGETTO ESECUTIVO

N° TAV. S1-P-Es-02
OGGETTO: EDIFICIO CELLE FRIGO ZONA ESPANSIONE H
SCALE VARIE: Carpenteria solaio ribassato e copertura; Carpenteria scale C.A. e metallica; dettaglio pannello prefabbricato; Prospetti con scansioni pannelli prefabbricati e dettaglio pensilina.

DATA: 25/10/2017

N°	DATA REVISIONE	N°	DATA REVISIONE	N°	DATA REVISIONE	N°	DATA REVISIONE
1	25/10/2017	4		7		10	
2		5		8		11	
3		6		9		12	

ALFANDRI Project & Consulting S.r.l.
Via Giuseppe Mazzini, 117 - 00186 Roma
Phone: +39 065848999 Fax: +39 065773954
Website: www.alfandri.it Email: info@alfandri.it

IL PRESENTE PROGETTO E' PROTETTO DALLE VIGENTI LEGGI SUI DIRITTI D'AUTORE. ESSO NON PUO' ESSERE RIPRODOTTO SENZA NOSTRO CONSENSO SCRITTO. NE' ESSERE CEDUTO A TERZI. TUTTI I DISEGNI SONO DI PROPRIETA'.