

**LEGENDA/NOTE:**

04  
St-P-Es-08

05  
St-P-Es-08

06  
St-P-Es-08

07  
St-P-Es-08

08  
St-P-Es-08

09  
St-P-Es-08

10  
St-P-Es-08

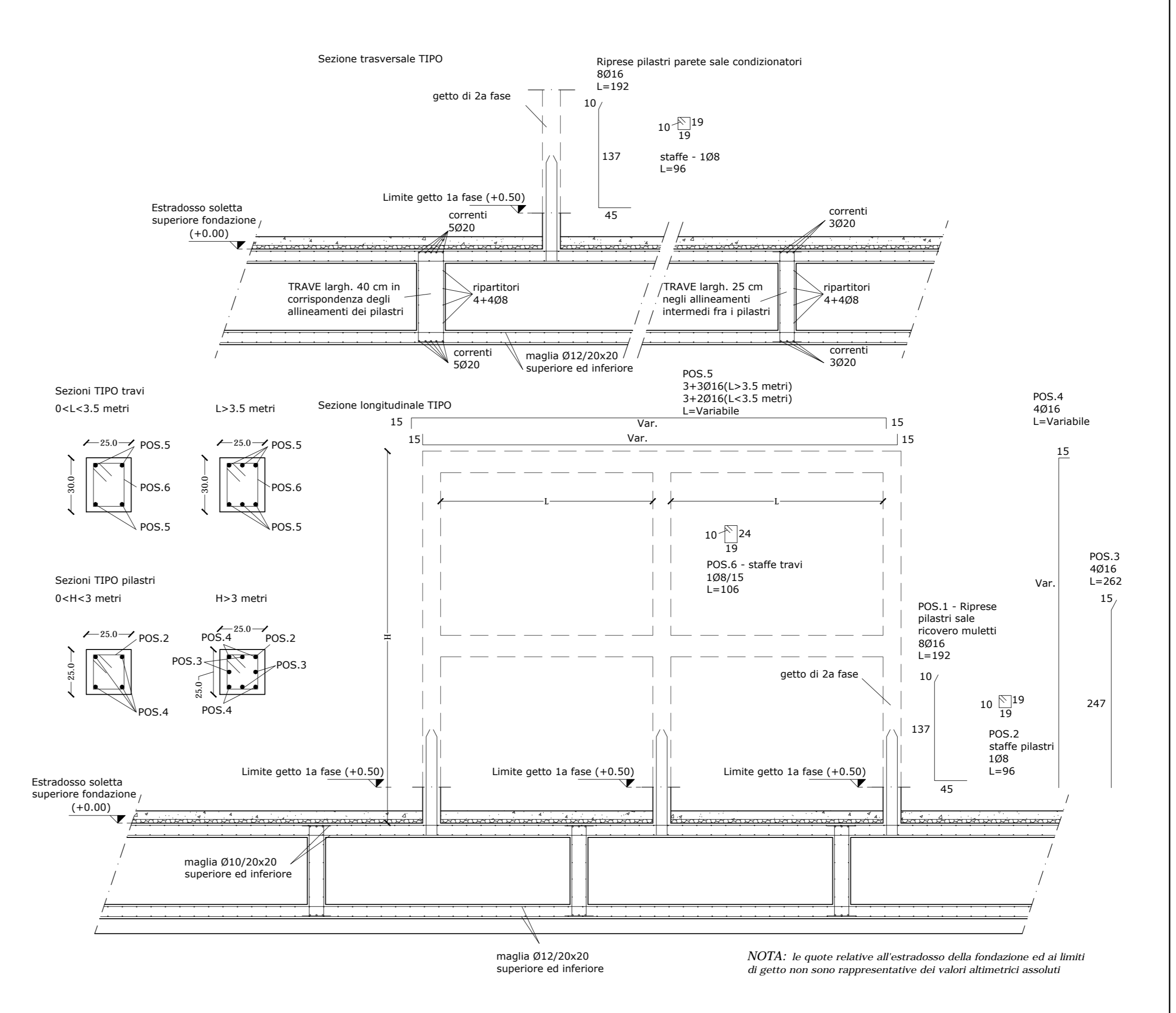
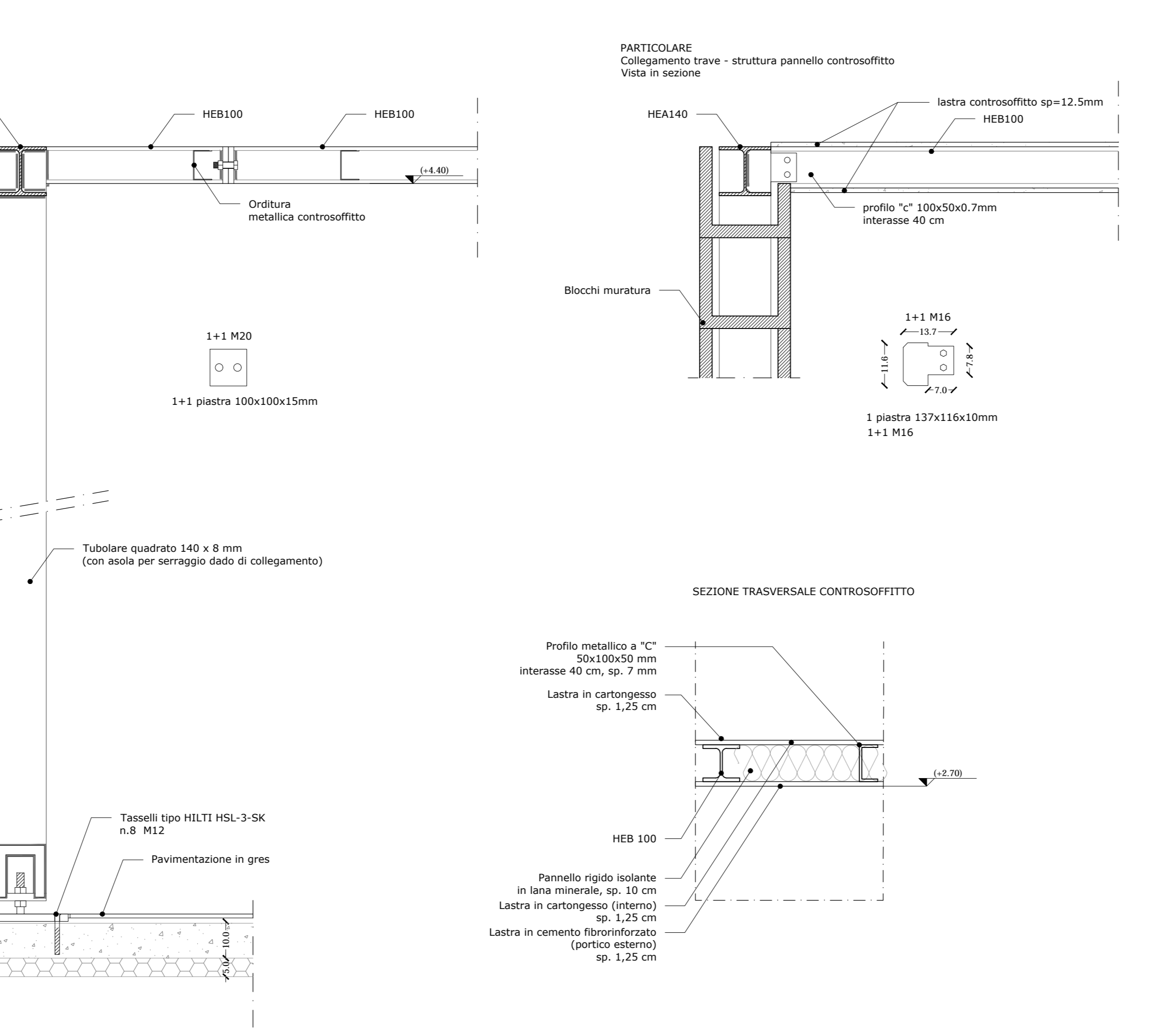
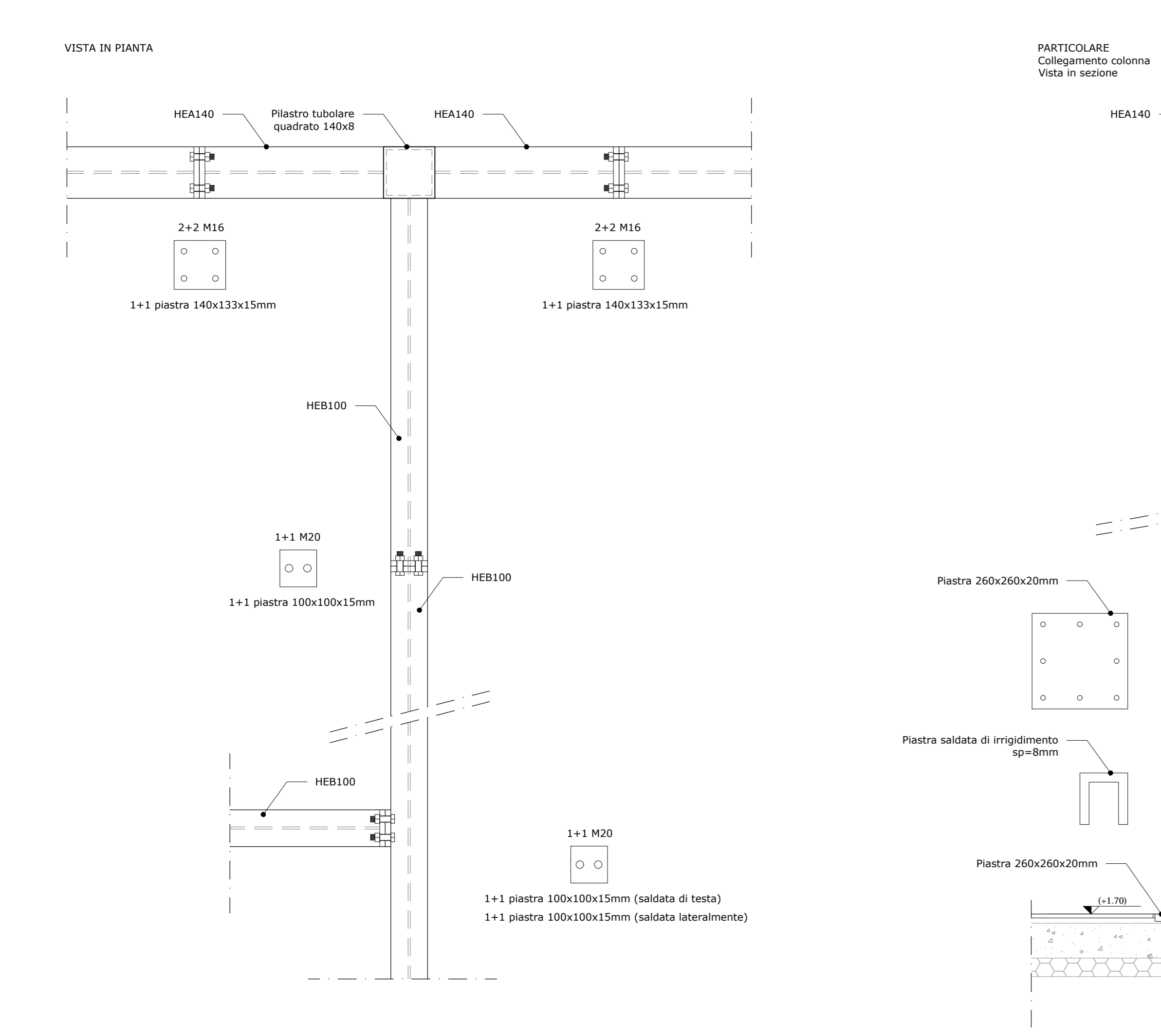
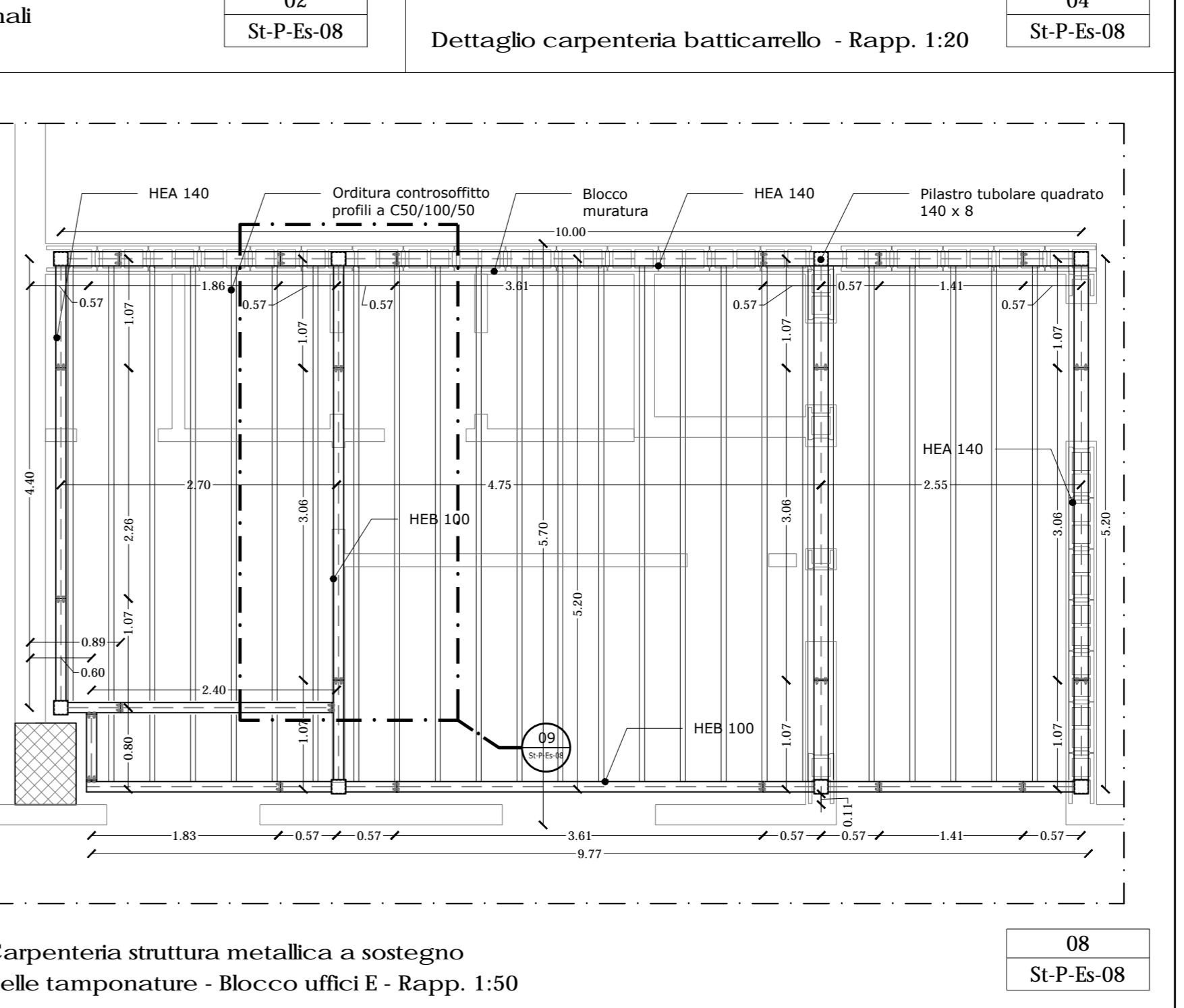
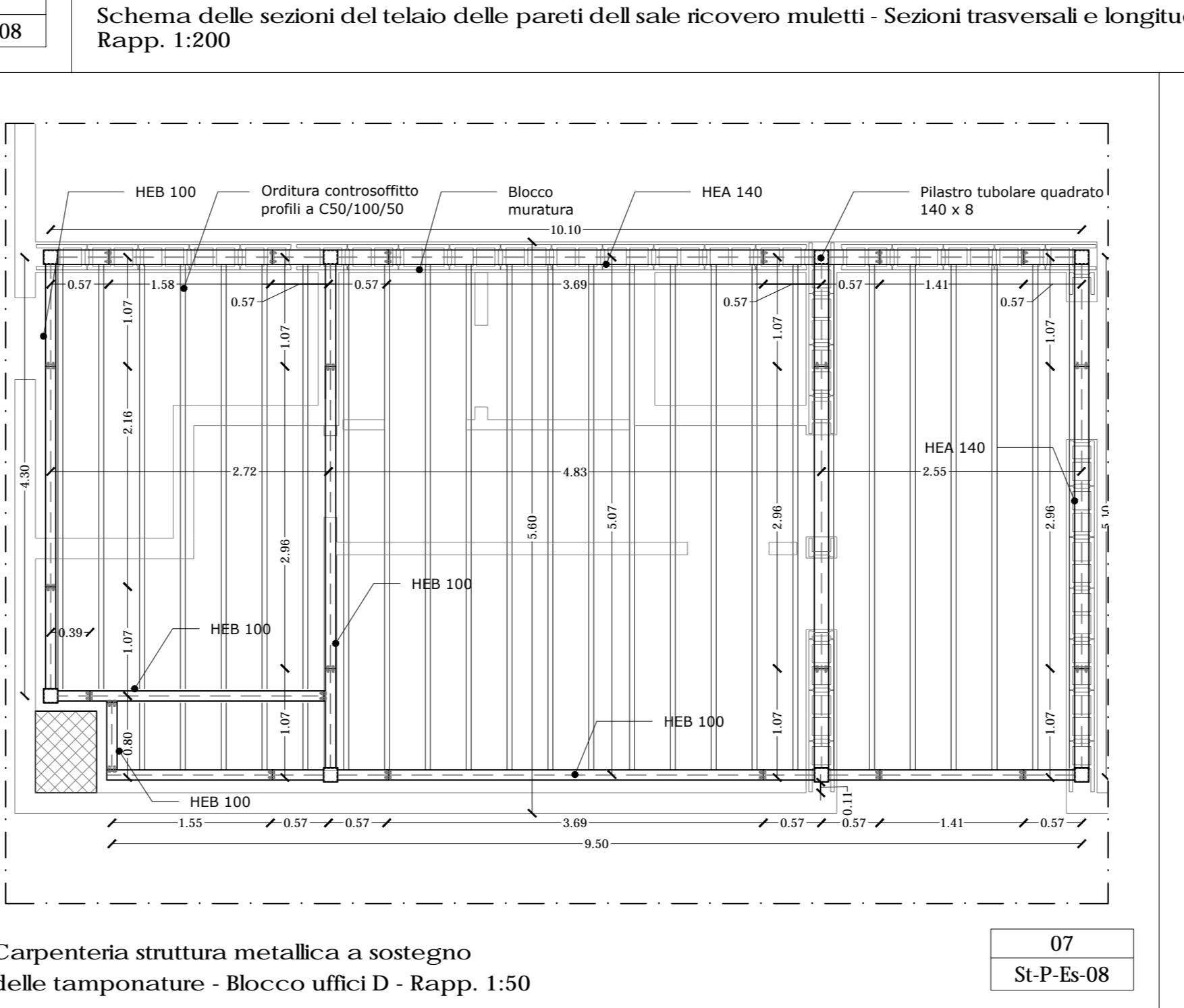
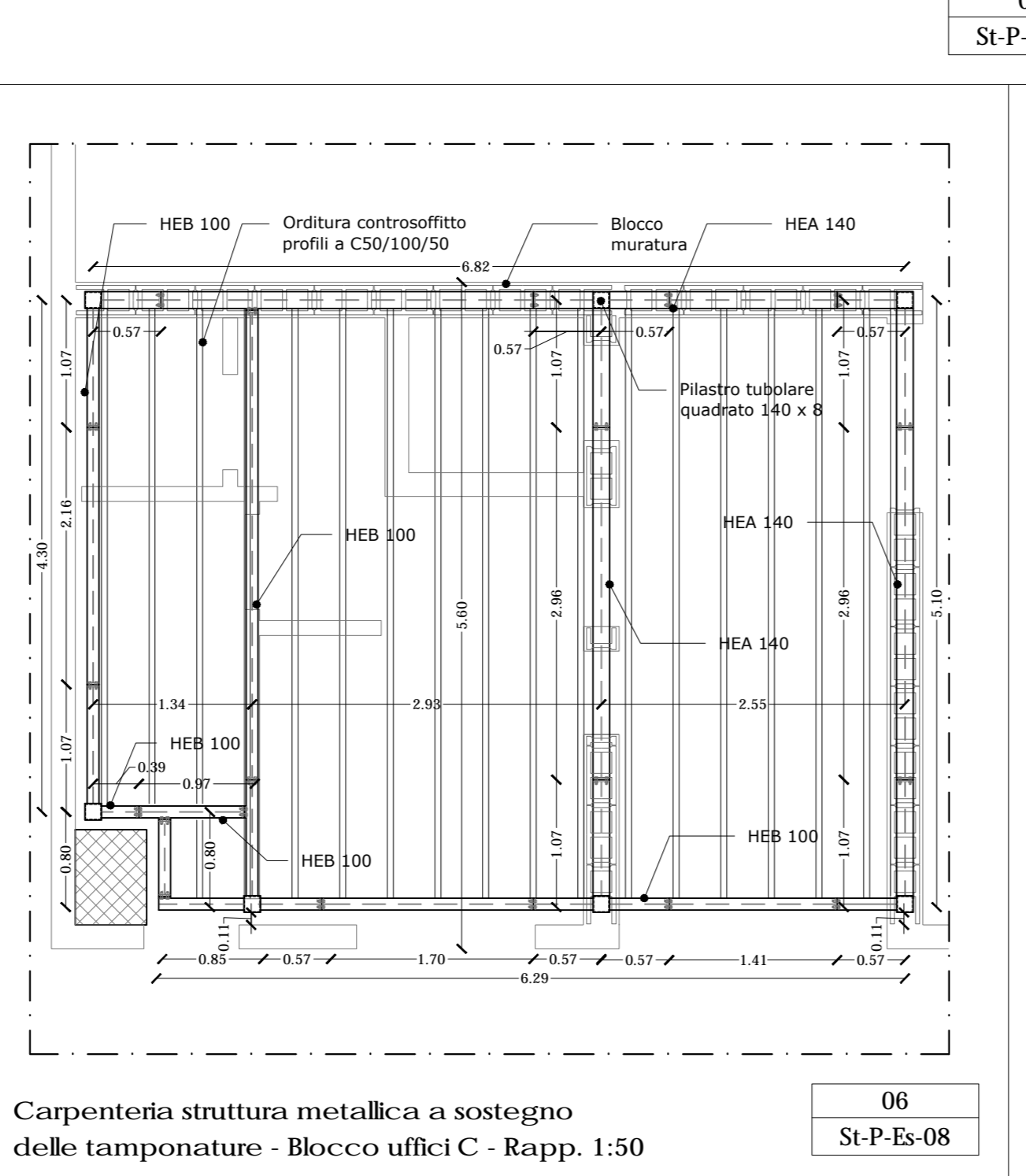
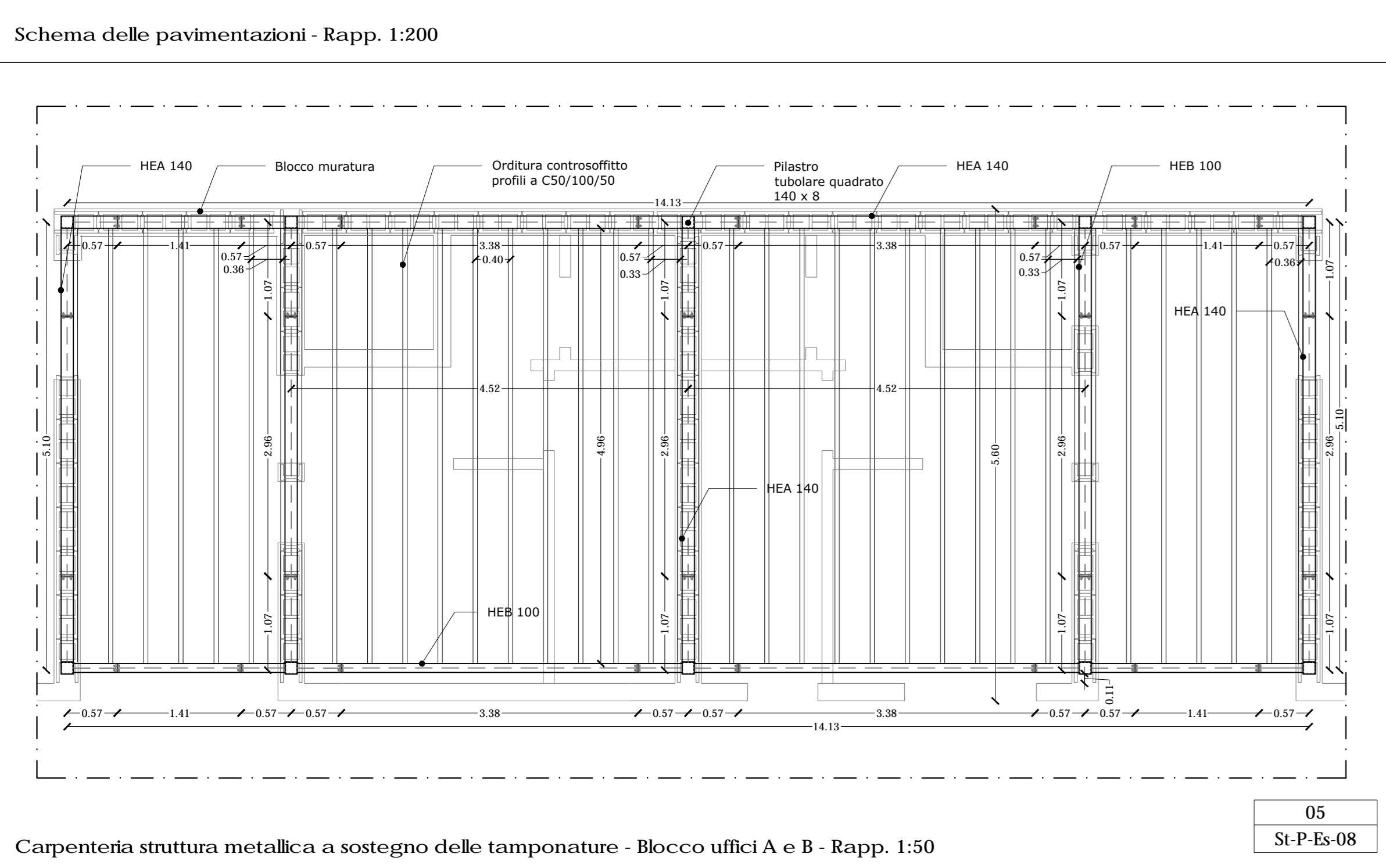

**COMUNE DI GUIDONIA MONTECELIO**

**C.A.R. S.p.A.**

CENTRO AGROALIMENTARE ROMA  
 VIA TRINIA DEL CAVALIERE 11 - GUIDONIA MONTECELIO (RM) 00132

**UFFICIO TECNICO**  
 VIA TRINIA DEL CAVALIERE 11 - GUIDONIA MONTECELIO (RM) 00132

**COLORI E VITA ALLE PORTE DI ROMA**

**OGGETTO: EDIFICIO CELE FRICO ZONA ESPANSIONE H PROGETTO ESECUTIVO**

**N° TAV. St-P-Es-08**  
**SCALE VARE**  
 DATA: 25/10/2017

N°	DATA REVISIONE	1	2	3	4	5	6	7	8	9	10	11	12	13	14	15
1	25/10/2017	4	7	7	7	7	7	7	7	7	7	7	7	7	7	7
2	5	8	8	11	14											
3	6	8	8	11	14											

ALCANTORI Project & Consulting S.r.l.  
 VIA Chicago Marella 117 - ROMA, Italia  
 Phone: +39 064848999 - Fax: +39 064774364  
 Website: www.alcantori.it - Email: info@alcantori.it

IL PRESENTE PROGETTO È PROTETTO DALLE LEGGI SUI DIRITTI D'AUTORE. ESSO NON PUÒ ESSERE RIPRODOTTO SENZA NOSTRO CONSENSO SCRITTO. NE' ESSERE CEDUTO A TERZI. TUTTI I DISEGNI SONO DI PROPRIETA'.