

Sede	1-18	19-21	22-26	27
Ragione_sociale	CENTRO AGROLIMENTARE ROMA C.A.R S.C.P.A.	MERCAFIR S.C.P.A.	SO.GE.MI. S.P.A.	VERONAMERCATO S.C.P.A.
Codice_fiscale	03853631004	03967900485	03516950155	02223440237
P.IVA	03853631004	03967900485	03516950155	02223440237
Indirizzo_legale	VIA TENUTA DEL CAVALIERE 1	PIAZZA E. ARTOM 12	VIA C. LOMBROSO 54	VIA SOMMACAMPAGNA 63 D/E
Comune_legale	GUIDONIA MONTECELIO	FIRENZE	MILANO	VERONA
CAP_legale	00012	50127	20137	37137
Provincia_legale	ROMA	FIRENZE	MILANO	VERONA
Indirizzo_fatturazione	VIA TENUTA DEL CAVALIERE 1	PIAZZA E. ARTOM 12	VIA C. LOMBROSO 54	VIA SOMMACAMPAGNA 63 D/E
Comune_fatturazione	GUIDONIA MONTECELIO	FIRENZE	MILANO	VERONA
CAP_fatturazione	00012	50127	20137	37137
Provincia_fatturazione	ROMA	FIRENZE	MILANO	VERONA
Email_invio_fatturazione	m.caldari@agroalimroma.it	lorenzo.rocchi@mercafir.it	protocollo@mercatimilano.telecompec.it	amministrazione@veronamercato.it
Responsabile_amministrativo	Dott.ssa Nadia Duro	Dott.ssa Donella Fantechi	Dott. Gabriele Ruggeri	Rag. Federico Cordioli
Indirizzo_e-mail	n.duro@agroalimroma.it	donella.fantechi@mercafir.it	gabriele.ruggeri@mercatimilano.it	uff.tecnico@veronamercato.it
Telefono	0660501201	0554393215	02550051	0458632111
Fax	0660501276	0554393246	0255005309	0458632112
Rappresentante_legale	Dott. Valter Giammaria	Dott. Giacomo Lucibello	Dott. Cesare Ferrero	Dott. Paolo Merci

Mesi	Prelievi 2015	Prelievi 2016	Prelievi 2017	Prelievi 2018	Prelievi previsti 2020
gennaio	71.766	34.935	58.767	50.612	54.020
febbraio	40.396	60.570	75.646	56.489	58.275
marzo	84.370	56.135	42.648	40.593	55.937
aprile	51.999	9.547	15.181	20.665	24.948
maggio	8.953	11.107	14.976	10.120	11.289
giugno	9.424	10.617	7.068	8.463	8.893
luglio	9.072	7.807	8.635	4.572	7.522
agosto	6.848	6.533	9.615	8.583	7.895
settembre	7.427	8.787	5.032	9.067	7.578
ottobre	15.859	9.524	9.356	1.433	9.043
novembre	30.180	26.579	44.783	-	33.847
dicembre	61.651	43.480	49.587	-	51.573
Totale	397.945	285.621	341.294	-	330.220

Dettagli				
Alfa	72%	78%	80%	77%
Capacità giornaliera (m3/g)	3.538	2.812	3.512	2.706
Re.Mi.	34726400			

Ragione sociale	CENTRO AGROLIMENTARE ROMA C.A.R. S.C.P.A
Inizio fornitura	01/01/2020
Fine fornitura	31/12/2020

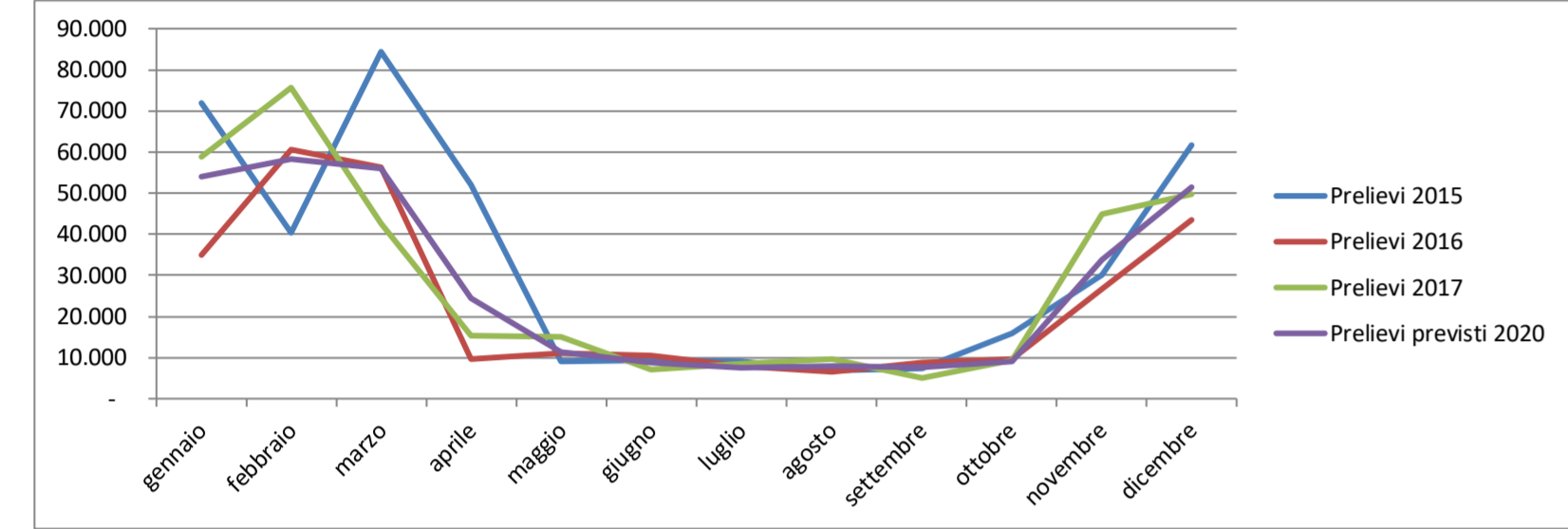

Mesi	Prelievi 2015	Prelievi 2016	Prelievi 2017	Prelievi 2018	Prelievi previsti 2020
gennaio	32.695	39.953	37.266	32.728	35.661
febbraio	29.910	30.268	28.367	33.223	30.442
marzo	30.366	30.299	21.844	29.072	27.895
aprile	8.889	1.401	1.287	8.901	5.120
maggio	409	179	964	821	593
giugno	171	172	254	223	205
luglio	-	120	200	234	139
agosto	-	130	-	198	82
settembre	-	160	489	380	257
ottobre	37	3.853	551	-	1.480
novembre	24.019	19.213	26.498	-	23.243
dicembre	31.121	17.655	30.604	-	26.460
Totale	157.617	143.403	148.324	148.324	151.577

Dettagli				
Alfa	94%	96%	97%	95%
Capacità giornaliera (m3/g)	1.371	1.675	1.563	1.495
Re.Mi.	34673900			

Ragione sociale	MERCAFIR S.C.P.A
Inizio fornitura	01/01/2020
Fine fornitura	31/12/2020

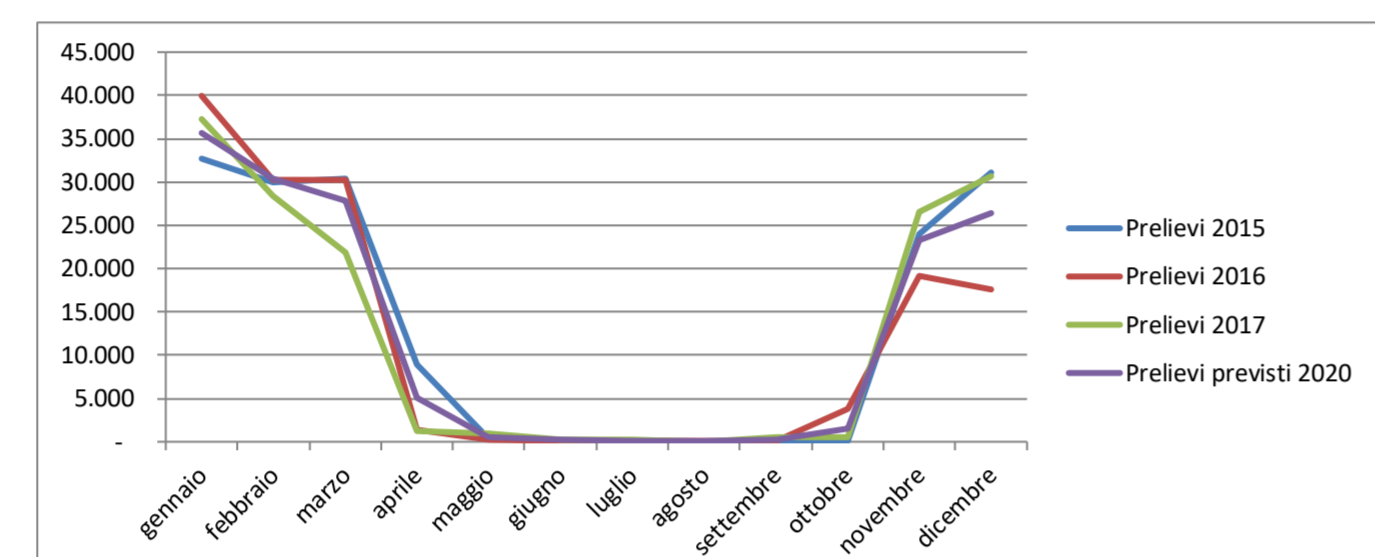

Mesi	Prelievi 2015	Prelievi 2016	Prelievi 2017	Prelievi 2018	Prelievi previsti 2020
gennaio	31.938	35.805	36.636	33.717	34.524
febbraio	27.544	26.731	27.735	31.267	28.319
marzo	18.246	22.543	19.363	33.406	23.990
aprile	6.987	8.376	6.347	11.969	8.420
maggio	414	3.059	1.755	2.241	1.867
giugno	911	1.773	1.461	1.933	1.520
luglio	1.198	1.440	1.381	1.906	1.481
agosto	1.346	1.041	1.120	1.906	1.353
settembre	1.307	1.293	2.224	2.207	1.758
ottobre	9.632	9.788	5.866	-	8.429
novembre	19.469	23.597	22.765	-	21.944
dicembre	29.573	30.040	33.481	-	31.031
Totale	148.565	165.486	160.134	-	164.036

Dettagli				
Alfa	85%	84%	87%	85%
Capacità giornaliera (m3/g)	1.330	1.502	1.536	1.448
Re.Mi.	34403700			

Ragione sociale	SO.GE.MI S.P.A
Inizio fornitura	01/01/2020
Fine fornitura	31/12/2020

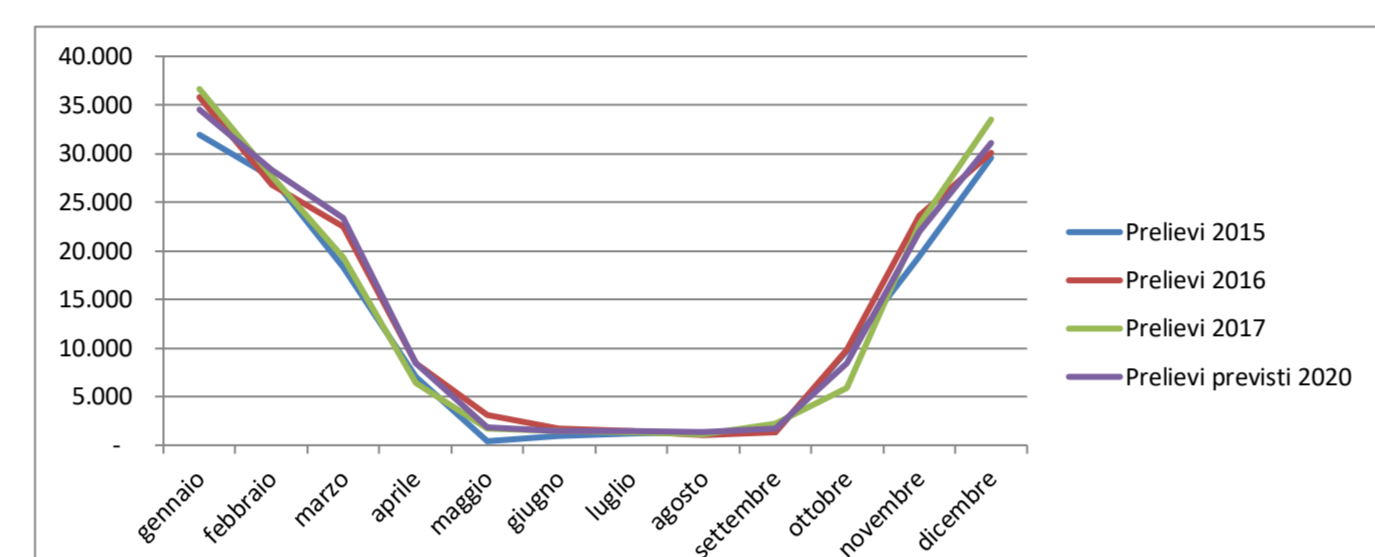

Mesi	Prelievi 2015	Prelievi 2016	Prelievi 2017	Prelievi 2018	Prelievi previsti 2020
gennaio	15.428	16.422	18.446	16.597	16.723
febbraio	15.093	12.538	12.414	15.051	13.774
marzo	8.911	9.849	6.399	13.109	9.567
aprile	3.028	1.954	1.712	3.835	2.632
maggio	-	-	-	-	-
giugno	-	-	-	-	-
luglio	-	-	-	-	-
agosto	-	-	-	-	-
settembre	-	-	-	-	-
ottobre	2.958	5.123	-	-	2.020
novembre	9.189	10.940	12.434	-	10.854
dicembre	15.475	15.773	13.061	-	14.770
Totale	70.082	72.599	64.466	48.592	70.340

Dettagli				
Alfa	91%	90%	97%	93%
Capacità giornaliera (m3/g)	649	689	774	701
Re.Mi.	34540100			

Ragione sociale	VERONAMERCATO S.P.A.
Inizio fornitura	01/01/2020
Fine fornitura	31/12/2020

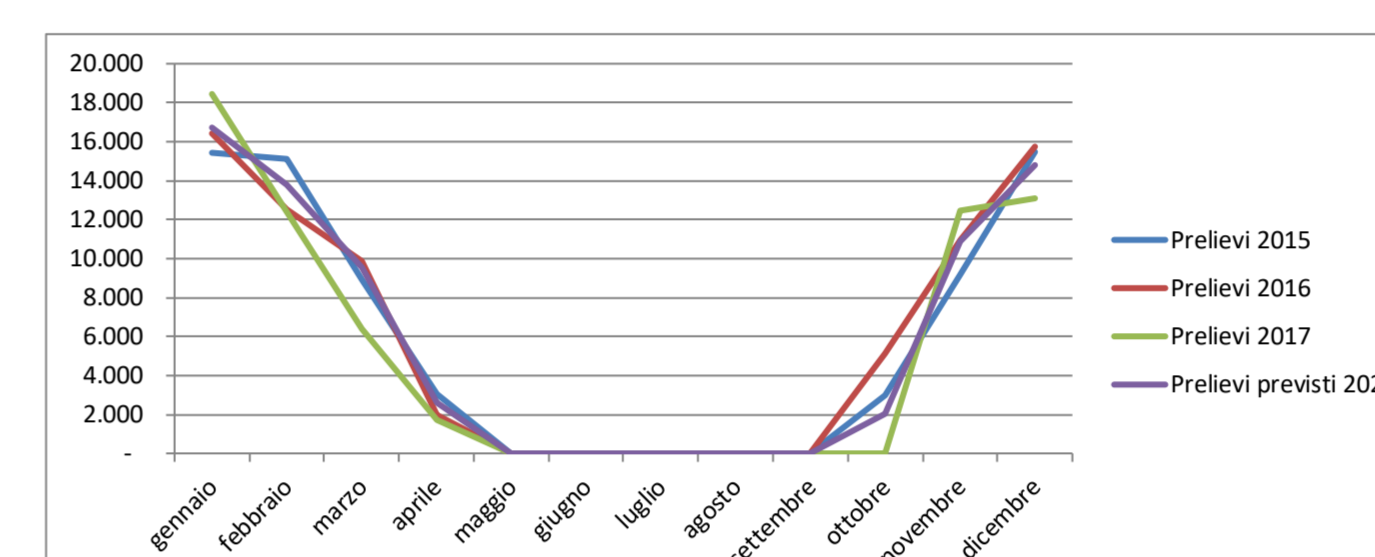

Mesi	Prelievi previsti 2020
gennaio	140.928
febbraio	130.810
marzo	116.789
aprile	40.520
maggio	13.749
giugno	10.618
luglio	9.142
agosto	9.330
settembre	9.593
ottobre	20.972
novembre	89.888
dicembre	123.834
Totale	716.173

Alfa	84%
Capacità giornaliera (m3/g)	6.350

LOTTO 3
ITALMERCATI
 ITALIAN WHOLESALE MARKETS NETWORK

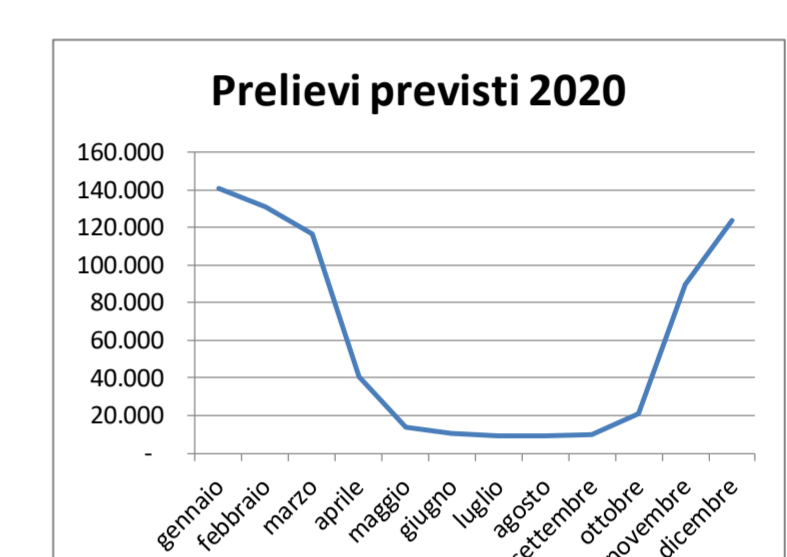

DATI	NOTE PER LA COMPILAZIONE	VALORI		SUGGERIMENTI E CONDIZIONI MIGLIORI PER IL PREZZO
Fornitore uscente	Riferimenti (tel/mail)			
Periodo di fornitura	verificare la data di scadenza del precedente	01/01/2020	31/12/2020	neutro
Modalità pagamento preferita	sepa/bonifico/altro	BON		Rid
GG pagamento minimi	15ggdf/fime mese df/ecc	30 GGDF		15 ggdf (mai oltre 30)
Rinuncia al recesso	si/no	SI		SI (no difficilmente accettabile dai fornitori)
Cessione crediti	si/no	LIMITI DI LEGGE		SI
Garanzie fideiussione/deposito/altro	si/no	NO		dipende da situazione finanziaria dell'azienda o del gruppo
Preferenza indice	Fisso, GR07,PSV,TTF, 6.1.1., ecc.	FISSO		neutro
Offerta Monomia/Binomia		BINOMIA		Binomia
Prezzo di riferimento	Prezzo medio ponderato posto a base d'asta €/smc	MEDIA OFFERTE		indicare se prezzo target altrimenti definizione congiunta
Previsioni indice (in caso di indicizzati) mensile		NO		neutro
Penali sul supero della capacità giornaliera impegnata		SI		SI sempre
Penali su prelievo minimo e massimo	su profili costanti potrebbe negli anni si può eliminare	NO		SI (NO tutela i clienti, accettabile)
Penali su rapporto consumo invernale/consumo totale	su profili costanti potrebbe negli anni si può eliminare	NO		SI (NO tutela i clienti, accettabile)
Fornitori esclusi	x/y/z	NO		neutro
Possibilità cambio indice in corso di fornitura	si/no	NO		NO
Preferenza data e ora asta		data	ora	lun-ven negativo/prima delle 11 e dopo le 16 negativo
Note				
Uso del gas	Produzione-riscaldamento-congiunti			Neutro
Prelievo industriale	5/6/7 gg mese			Neutro
Prelievo riscaldamento	5/6/7 gg mese			Neutro

Buyer	ITALMERCATI (C.A.R. S.C.P.A., MERCAFIR S.C.P.A., SO.GE.MI. S.P.A., VERONA MERCATO S.P.A.)	
Fornitura	Gas mc	716.173
Periodo	01/01/2020	31/12/2020
Tipologia fornitura	Binomia	
Modalità pagamento	BON	
Dilazione pagamento	30 GGDF	
Cessione dei crediti	LIMITI DI LEGGE	
Garanzie	NO	
Indice	FISSO	0
Corrispettivi inclusi	Materia prima	
	Modulazione	
	Oneri di bilanciamento	
	Trasporto	
	Oneri di commercializzazione	
Corrispettivi esclusi	Prenotazione della capacità	
	Oneri di distribuzione	
	Accise	
	Imposte erariali e locali salvo esclusioni	
	Iva, salvo esclusioni	
Penali	Oneri di sistema	
	Capacità	SI
	Alfa	NO
	Volume	NO
Rinuncia al recesso	SI	
Servizi ausiliari	Possibilità cambio indice NO	
	Visualizzazione fatture on line	
	Invio fatture in formato elettronico	
	Dettaglio delle tariffe di fornitura	
	Referente aziendale diretto	

NB: si precisa che la tabella recepisce solo alcune delle informazioni fondamentali del capitolato

PRELIEVI 2015	PRELIEVI 2016	PRELIEVI 2017	PRELIEVI 2018	
gen	1.212	1.401	1.501	1.077
feb	1.094	2.450	1.901	1.318
mar	2.565	2.091	1.429	875
apr	1.294	1.052	681	428
mag	436	1.195	1.164	492
giu	96	1.123	429	371
lug	41	926	431	-
ago	114	879	727	-
set	860	123	97	96
ott	911	139	92	101
nov	1.298	1.435	1.690	1.082
dic	1.178	1.498	1.830	1.088
Totale	13.790	15.574	12.483	4.498
Dettagli sede 1				
Alfa	72%	50%	62%	70%
Capacità gestionale (m3/g)	135	134	140	57
Rami		34726400		
Consumo annuo pdr				17.398
PDR	00880110700783			
Matricola contatore	0007021211			
Matricola correttore				
Ragione sociale	CENTRO AGRIUMENTARE ROMA C.A.R. S.C.P.A.			
Indirizzo Prelevio	VIA TENUTA DEL CAVALIERE 1			
Località	GIUDONIA MONTECIELO			
Provincia	RM			
Inizio fornitura	01/01/2020			
Fine fornitura	31/12/2020			

PRELIEVI 2015	PRELIEVI 2016	PRELIEVI 2017	PRELIEVI 2018	
gen	1.352	1.435	1.501	1.041
feb	1.549	2.848	2.657	1.213
mar	3.077	2.448	1.418	863
apr	2.130	917	800	1.371
mag	538	951	1.317	709
giu	981	1.981	952	498
lug	519	712	1.056	393
ago	478	793	1.056	452
set	619	107	97	799
ott	863	853	1.022	98
nov	1.076	1.676	1.827	1.052
dic	2.212	2.227	1.887	1.052
Totale	15.120	16.500	17.903	13.384
Dettagli sede 3				
Alfa	62%	64%	64%	55%
Capacità gestionale (m3/g)	129	132	111	112
Rami		34726400		
Consumo annuo pdr				17.398
PDR	00881070079131			
Matricola contatore	110801544			
Matricola correttore	84826100			
Ragione sociale	CENTRO AGRIUMENTARE ROMA C.A.R. S.C.P.A.			
Indirizzo Prelevio	VIA TENUTA DEL CAVALIERE 1			
Località	GIUDONIA MONTECIELO			
Provincia	RM			
Inizio fornitura	01/01/2020			
Fine fornitura	31/12/2020			

PRELIEVI 2015	PRELIEVI 2016	PRELIEVI 2017	PRELIEVI 2018	
gen	450	448	943	1.431
feb	353	1.081	943	1.148
mar	815	1.187	1.064	1.113
apr	745	1.528	725	1.339
mag	607	685	692	1.384
giu	676	625	894	1.351
lug	625	747	959	759
ago	608	1.480	960	1.823
set	4455	5.628	3.169	5.440
ott	5.528	3.878	4.497	4.913
nov	6.305	4.895	6.912	5.792
dic	7.211	8.866	5.039	5.745
Totale	48.027	67.713	61.911	54.979
Dettagli sede 10				
Alfa	38%	47%	46%	36%
Capacità gestionale (m3/g)	37	50	62	77
Rami		34726400		
Consumo annuo pdr				17.398
PDR	0088107007847			
Matricola contatore	05137031712398			
Matricola correttore	2961667			
Ragione sociale	CENTRO AGRIUMENTARE ROMA C.A.R. S.C.P.A.			
Indirizzo Prelevio	VIA TENUTA DEL CAVALIERE 1			
Località	GIUDONIA MONTECIELO			
Provincia	RM			
Inizio fornitura	01/01/2020			
Fine fornitura	31/12/2020			

PRELIEVI 2015	PRELIEVI 2016	PRELIEVI 2017	PRELIEVI 2018	
gen	420	3.872	7.838	2.659
feb	3.311	10.141	7.838	5.890
mar	7.296	8.864	6.168	2.218
apr	5.937	5.937	5.937	8.021
mag	6.057	6.885	6.592	6.569
giu	6.245	4.581	5.658	3.063
lug	6.245	4.581	5.658	3.063
ago	6.245	4.581	5.658	3.063
set	6.245	4.581	5.658	3.063
ott	6.245	4.581	5.658	3.063
nov	6.245	4.581	5.658	3.063
dic	6.245	4.581	5.658	3.063
Totale	60.860	67.713	61.911	54.979
Dettagli sede 11				
Alfa	42%	48%	100%	91%
Capacità gestionale (m3/g)	306	471	402	148
Rami		34726400		
Consumo annuo pdr				17.398
PDR	0088107007847			
Matricola contatore	05137031712398			
Matricola correttore	2961667			
Ragione sociale	CENTRO AGRIUMENTARE ROMA C.A.R. S.C.P.A.			
Indirizzo Prelevio	VIA TENUTA DEL CAVALIERE 1			
Località	GIUDONIA MONTECIELO			
Provincia	RM			
Inizio fornitura	01/01/2020			
Fine fornitura	31/12/2020			

PRELIEVI 2015	PRELIEVI 2016	PRELIEVI 2017	PRELIEVI 2018	
gen	4.902	4.902	10.875	7.005
feb	3.311	10.141	7.838	5.890
mar	7.296	8.864	6.168	2.218
apr	5.937	5.937	5.937	8.021
mag	6.057	6.885	6.592	6.569
giu	6.245	4.581	5.658	3.063
lug	6.245	4.581	5.658	3.063
ago	6.245	4.581	5.658	3.063
set	6.245	4.581	5.658	3.063
ott	6.245	4.581	5.658	3.063
nov	6.245	4.581	5.658	3.063
dic	6.245	4.581	5.658	3.063
Totale	60.860	67.713	61.911	54.979
Dettagli sede 5				
Alfa	56%	98%	98%	79%
Capacità gestionale (m3/g)	1.223	412	277	374
Rami		34726400		
Consumo annuo pdr				17.398
PDR	0088107007847			
Matricola contatore	110801544			
Matricola correttore	2961667			
Ragione sociale	CENTRO AGRIUMENTARE ROMA C.A.R. S.C.P.A.			
Indirizzo Prelevio	VIA TENUTA DEL CAVALIERE 1			
Località	GIUDONIA MONTECIELO			
Provincia	RM			
Inizio fornitura	01/01/2020			
Fine fornitura	31/12/2020			

PRELIEVI 2015	PRELIEVI 2016	PRELIEVI 2017	PRELIEVI 2018	
gen	1.352	1.435	1.501	1.041
feb	1.549	2.848	2.657	1.213
mar	3.077	2.448	1.418	863
apr	2.130	917	800	1.371
mag	538	951	1.317	709
giu	981	1.981	952	498
lug	519	712	1.056	393
ago	478	793	1.056	452
set	619	107	97	799
ott	863	853	1.022	98
nov	1.076	1.676	1.827	1.052
dic	2.212	2.227	1.887	1.052
Totale	15.120	16.500	17.903	13.384
Dettagli sede 6				
Alfa	96%	97%	98%	79%
Capacità gestionale (m3/g)	1.223	412	277	374
Rami		34726400		
Consumo annuo pdr				17.398
PDR	0088107007847			
Matricola contatore	110801544			
Matricola correttore	2961667			
Ragione sociale	CENTRO AGRIUMENTARE ROMA C.A.R. S.C.P.A.			
Indirizzo Prelevio	VIA TENUTA DEL CAVALIERE 1			
Località	GIUDONIA MONTECIELO			
Provincia	RM			
Inizio fornitura	01/01/2020			
Fine fornitura	31/12/2020			

PRELIEVI 2015	PRELIEVI 2016	PRELIEVI 2017	PRELIEVI 2018	
gen	1.352	1.435	1.501	1.041
feb	1.549	2.848	2.657	1.213
mar	3.077	2.448	1.418	863
apr	2.130	917	800	1.371
mag	538	951	1.317	709
giu	981	1.981	952	498
lug	519	712	1.056	393
ago	478	793	1.056	452
set	619	107	97	799
ott	863	853	1.022	98
nov	1.076	1.676	1.827	1.052
dic	2.212	2.227	1.887	1.052
Totale	15.120	16.500	17.903	13.384
Dettagli sede 7				
Alfa	96%	97%	98%	79%
Capacità gestionale (m3/g)	1.223	412	277	374
Rami		34726400		
Consumo annuo pdr				17.398
PDR	0088107007847			
Matricola contatore	110801544			
Matricola correttore	2961667			
Ragione sociale	CENTRO AGRIUMENTARE ROMA C.A.R. S.C.P.A.			
Indirizzo Prelevio	VIA TENUTA DEL CAVALIERE 1			
Località	GIUDONIA MONTECIELO			
Provincia	RM			
Inizio fornitura	01/01/2020			
Fine fornitura	31/12/2020			

PRELIEVI 2015	PRELIEVI 2016	PRELIEVI 2017	PRELIEVI 2018	
gen	1.712	1.281	1.880	2.536
feb	1.676	2.696	1.880	1.893
mar	2.884	2.095	2.233	1.027
apr	463	618	618	380
mag	176	385	497	257
giu	294	395	47	291
lug	277	147	139	59
ago	293	222	135	263
set	358	85	88	295
ott	284	85	185	-
nov	811	1.498	1.787	-
dic	2.285	2.162	2.823	-
Totale	13.790	15.574	12.483	7.077
Dettagli sede 8				
Alfa	85%	82%	87%	76%
Capacità gestionale (m3/g)	122	125	131	106
Rami		34726400		
Consumo annuo pdr				17.398
PDR	0088107007847			
Matricola contatore	05137031712398			
Matricola correttore	54137247			
Ragione sociale	CENTRO AGRIUMENTARE ROMA C.A.R. S.C.P.A.			
Indirizzo Prelevio	VIA TENUTA DEL CAVALIERE 1			
Località	GIUDONIA MONTECIELO			
Provincia	RM			
Inizio fornitura	01/01/2020			
Fine fornitura	31/12/2020			

PRELIEVI 2015	PRELIEVI 2016	PRELIEVI 2017	PRELIEVI 2018	
gen	1.827	4.902	1.501	1.041
feb	1.676	2.696	1.880	1.893
mar	2.884	2.095	2.233	1.027
apr	463	618	618	380
mag	176	385	497	257
giu	294	395	47	291
lug	277	147	139	59
ago	293	222	135	263
set	358	85	88	295
ott	284	85	185	-
nov	811	1.498	1.787	-
dic	2.285	2.162	2.823	-
Totale	13.790	15.574	12.483	7.077
Dettagli sede 9				
Alfa	40%	48%	49%	MOV(-)
Capacità gestionale (m3/g)	10	10	7	7
Rami		34726400		
Consumo annuo pdr				17.398
PDR	0088107007847			
Matricola contatore	05137031712398			
Matricola correttore	54137247			
Ragione sociale	CENTRO AGRIUMENTARE ROMA C.A.R. S.C.P.A.			
Indirizzo Prelevio	VIA TENUTA DEL CAVALIERE 1			
Località	GIUDONIA MONTECIELO			
Provincia	RM			
Inizio fornitura	01/01/2020			
Fine fornitura	31/12/2020			

PRELIEVI 2015	PRELIEVI 2016	PRELIEVI 2017	PRELIEVI 2018	
gen	549	458	943	1.431
feb	353	1.081	943	1.148
mar	815	1.187	1.064	1.113
apr	745	1.528	725	1.339
mag	607	685	692	1.384
giu	676	625	894	1.351
lug	625	747	959	759
ago	608	1.480	960	1.823
set	4455	5.628	3.169	5.440
ott	5.528	3.878	4.497	4.913
nov	6.305	4.895	6.912	5.792
dic	7.211	8.866	5.039	5.745
Totale	48.027	67.713	61.911	